

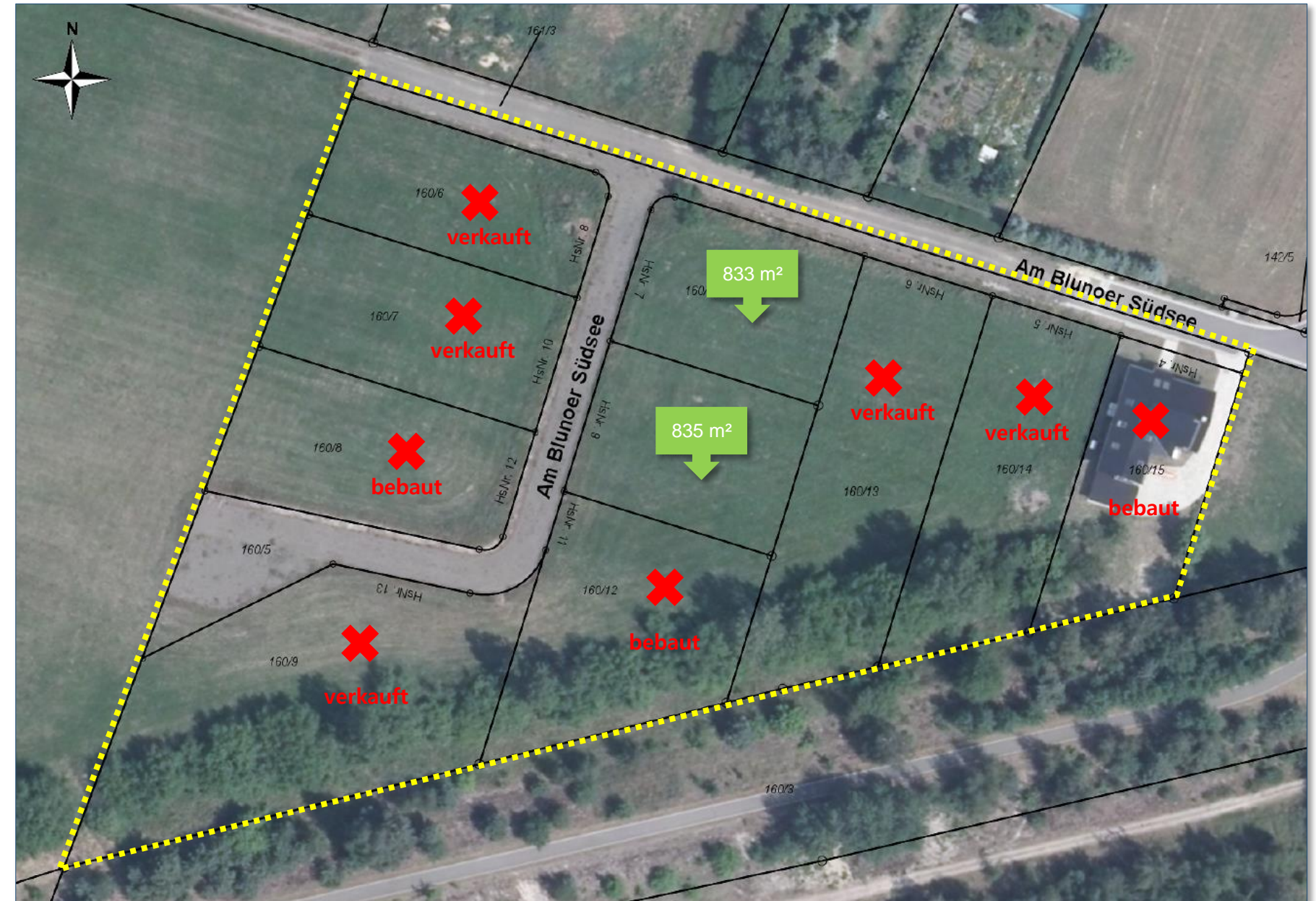

Der Ortsteil Bluno der Gemeinde Elsterheide befindet sich inmitten des Lausitzer Seenlandes, dicht an der sächsischen Landesgrenze zu Brandenburg und am Rande des ausgedehnten „Blunoer Südsees“. Der Name Bluno (sorbisch „Blun“) geht auf das niedersorbische Wort Blon „Wiesenplatz“ oder „Hutung mit Bäumen“ zurück. Die Blunoer errichteten im 17. Jahrhundert eine Kirche und bauten ihre Höfe darum. Mit viel Rücksicht auf die Natur und dem reizvollen Ortscharakter fügt sich das Wohngebiet harmonisch in die Landschaft ein. Erholungssuchende und Sportbegeisterte finden in der unmittelbaren Umgebung gleichermaßen ihre Betätigung. Gleich neben dem Wohngebiet „Am Blunoer Südsee“ beginnen über 100 Kilometer lange Rad- und Skatestrecken.

Verkäufer: Gemeinde Elsterheide
Grundstücke: noch 2 verfügbar (von insg. 10)
Grundstücksgrößen: 833 m², 835 m²
Lage: ca. 13 km nach Spremberg
 ca. 19 km nach Hoyerswerda
 ca. 21 km nach Senftenberg
 ca. 33 km nach Cottbus
 ca. 54 km nach Bautzen



Für weitere Informationen zu den Wohngrundstücken und zum Bebauungsplan „Am Blunoer Südsee“ stehen Ihnen folgende Ansprechpartner der Gemeindeverwaltung Elsterheide gern zur Verfügung:

Frau Eger Tel.: (03571) 4801-31 / eger@elsterheide.de
 Frau Simon Tel.: (03571) 4801-30 / simon@elsterheide.de

Gemeindeverwaltung Elsterheide
 Am Anger 36
 02979 Elsterheide / OT Bergen

(Stand: 23.05.2018)